GUIDE PRATIQUE

LECTURE & SERVICES NUMÉRIQUES

EN CAP VAL DE SAÔNE

MÉDIATHÈQUES | BIBLIOTHÈQUES

POINTS LECTURE | DÉPÔTS DE LIVRES

ESPACES PUBLICS NUMÉRIQUES | POINTS WIFI

LE RÉSEAU, C'EST À LA CARTE

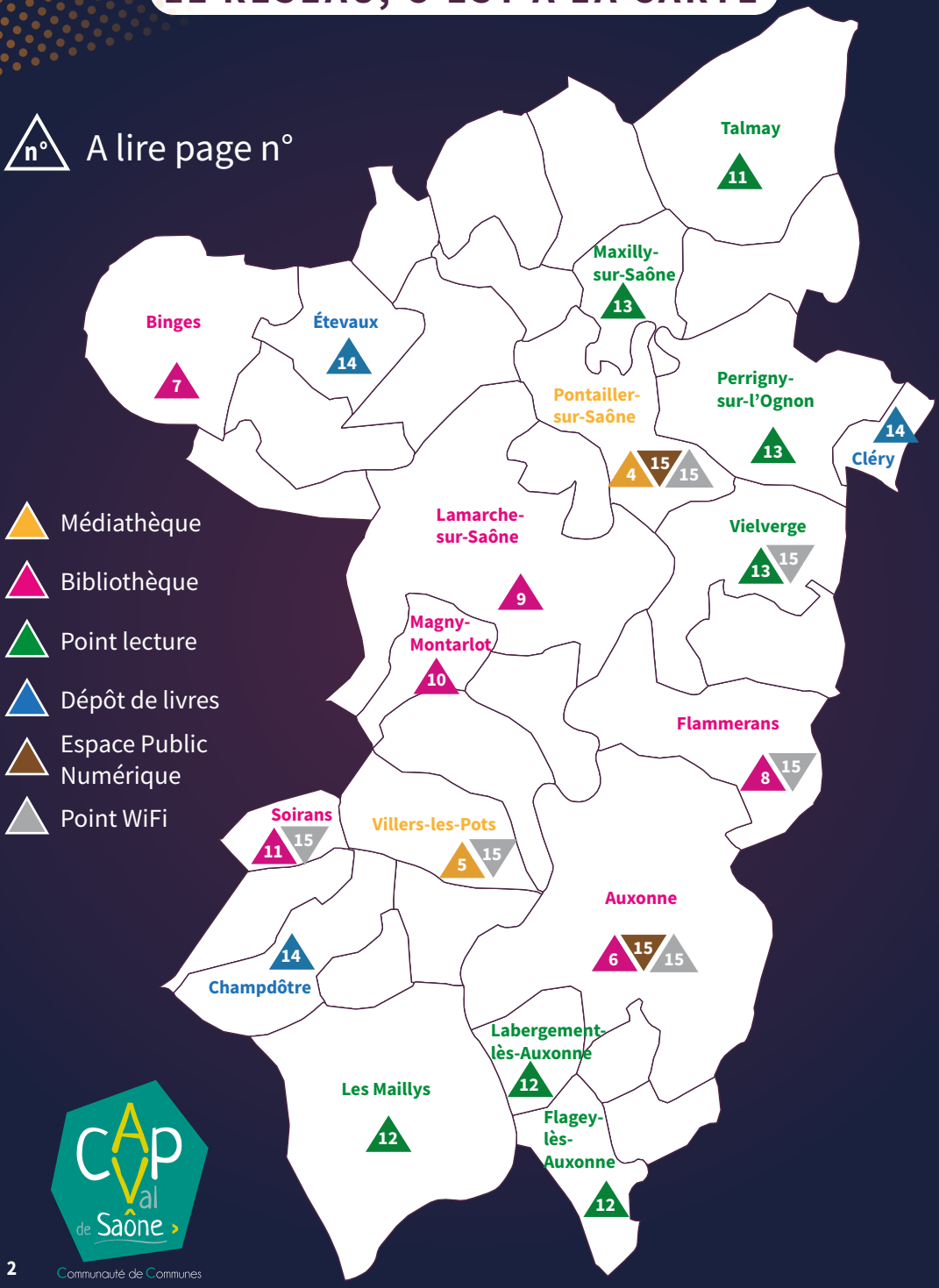

UN RÉSEAU DE LECTURE PUBLIQUE

Depuis 2018, un Contrat territoire lecture lie l'État, la Communauté de communes CAP Val de Saône et la Commune d'Auxonne autour de projets de développement de la lecture à l'échelle de l'intercommunalité.
Les objectifs majeurs de ce dispositif sont de structurer un réseau de bibliothèques complémentaires et d'offrir à tous les habitants du territoire un accès à la lecture. **Un réseau de lecture publique, c'est mieux pour tous !**

En CAP Val de Saône, la lecture et les services numériques sont à proximité et à portée de tous !

Ce guide pratique recense l'offre sur le territoire :

- ✓ **2 médiathèques**
- ✓ **6 bibliothèques**
- ✓ **7 points lecture**
- ✓ **3 dépôts de livres**
- ✓ **2 espaces publics numériques**
- ✓ **8 points WiFi**

28 structures complémentaires pour répondre à vos attentes !
Retrouvez les coordonnées et horaires d'ouverture de chacune
(nous vous conseillons de vérifier ces derniers avant de vous déplacer).
Choisissez les structures qui correspondent à vos besoins, en fonction des collections, des services et des actions proposés.

Plusieurs niveaux de bibliothèques pour des missions différentes mais complémentaires :

Médiathèque : structure qui offre à tous un accès étendu à des collections de livres, musique, vidéo, etc.

Bibliothèque : structure qui offre à tous un accès étendu au livre

Point lecture : petite structure de proximité qui offre un accès au livre pour tous

Dépôt de livres : très petite structure de proximité qui offre un accès au livre pour tous

Espace Public Numérique : espace dédié à l'accompagnement aux usages de l'informatique et du numérique

Point WiFi : point d'accès WiFi public et gratuit

PONTAILLER-SUR-SAÔNE

mercredi : 14h30 - 17h00
samedi : 10h00 - 12h00

© BM Pontailler-sur-Saône

2 place du Château
21 270 Pontailler-sur-Saône

bibliotheque0062@orange.fr

03 80 47 48 16

Collections

- ✓ livres
- ✓ livres en gros caractères
- ✓ textes lus
- ✓ CD
- ✓ DVD

Services

- ✓ ressources numériques

Actions

- ✓ accueil de classes
- ✓ ateliers
- ✓ expositions
- ✓ accueil d'auteurs

VILLERS-LES-POTS

mercredi : 10h00 - 12h00 14h00 - 17h30
vendredi : 15h45 - 18h30
samedi : 9h30 - 12h00

1 impasse Saint-Michel
21 130 Villers-les-Pots

bibliothequevillerslespots@orange.fr

03 80 37 40 44

www.mediatheque-villerslespots.fr

© BM Villers-les-pots

Collections

- ✓ livres
- ✓ livres en gros caractères
- ✓ textes lus
- ✓ revues jeunesse
- ✓ revues adultes
- ✓ CD
- ✓ DVD
- ✓ jeux

Services

- ✓ accès Internet
- ✓ WiFi
- ✓ ressources numériques
- ✓ catalogue en ligne

Actions

- ✓ accueil de classes
- ✓ heures du conte
- ✓ bébés lecteurs
- ✓ club lecture
- ✓ ateliers
- ✓ expositions

AUXONNE

8 rue de la Colombière
21 130 Auxonne

bm.auxonne@wanadoo.fr

03 80 37 42 52

www.mediatheque-auxonne.fr

mardi :	16h30 - 18h30
mercredi :	14h00 - 18h30
jeudi :	16h30 - 18h30
vendredi :	14h00 - 18h30
samedi :	14h00 - 18h00

Durant les travaux, le fonds ancien n'est pas accessible

Le fonds ancien

Le fonds ancien de la bibliothèque rassemble des collections de manuscrits, d'imprimés et de périodiques anciens antérieurs à 1945. Issus des saisies révolutionnaires ou acquis au fil du temps pour leur intérêt historique et leur complémentarité avec les collections, ces documents sont pour la plupart très rares et portent sur des sujets variés.

Collections

- ✓ fonds ancien
- ✓ livres
- ✓ livres en gros caractères
- ✓ textes lus
- ✓ revues jeunesse
- ✓ revues adultes

Services

- ✓ portage à domicile
- ✓ biblio-drive
- ✓ boîte de retour
- ✓ ressources numériques

Actions

- ✓ accueil de classes
- ✓ heures du conte
- ✓ ateliers
- ✓ expositions
- ✓ conférences
- ✓ accueil d'auteurs

La future médiathèque

La collectivité souhaite engager un projet de réhabilitation et d'extension de la bibliothèque actuelle en vue de sa transformation en médiathèque.

Ce nouvel équipement de proximité offrira à tous un accès étendu à de nouvelles collections et proposera des services et des actions élargies.

© BM Auxonne

BINGES

Travaux en cours, ouverture prévue en 2021
(si les conditions sanitaires le permettent)

33 rue du Val de Saône
21 270 Binges

mairie-de-binges@wanadoo.fr

www.binges.fr/
bibliotheque-municipale

mardi : **14h00 - 18h00**
vendredi : **14h00 - 18h00**

Collections

- ✓ livres
- ✓ livres en gros caractères

Services

- ✓ ressources numériques
- ✓ portage à domicile
- ✓ WiFi
- ✓ ressources numériques

Actions

- ✓ accueil de classes
- ✓ ateliers
- ✓ expositions
- ✓ accueil d'auteurs

FLAMMERANS

7 rue du Sapin
21 130 Flammerans

flammerans.bibliotheque@orange.fr

mardi : 16h30 - 19h00
samedi : 10h00 - 11h30

Collections

- ✓ livres
- ✓ livres en gros caractères
- ✓ jeux

Services

- ✓ WiFi
- ✓ ressources numériques

Actions

- ✓ accueil de classes
- ✓ bébés lecteurs
- ✓ ateliers

LAMARCHE-SUR-SAÔNE

Place de la Liberté
21 760 Lamarche-sur-Saône

bibliothequelamarche@orange.fr

03 80 32 01 54

www.lamarche-sur-saone.fr/
bibliotheque-municipale

mardi : 15h00 - 17h00
samedi : 14h00 - 16h00

© BM Lamarche-sur-Saône

Collections

- ✓ livres
- ✓ livres en gros caractères
- ✓ textes lus
- ✓ revues jeunesse

Services

- ✓ accès Internet
- ✓ ressources numériques

Actions

- ✓ accueil de classes
- ✓ bébés lecteurs
- ✓ ateliers
- ✓ expositions
- ✓ conférences
- ✓ accueil d'auteurs

MAGNY-MONTARLOT

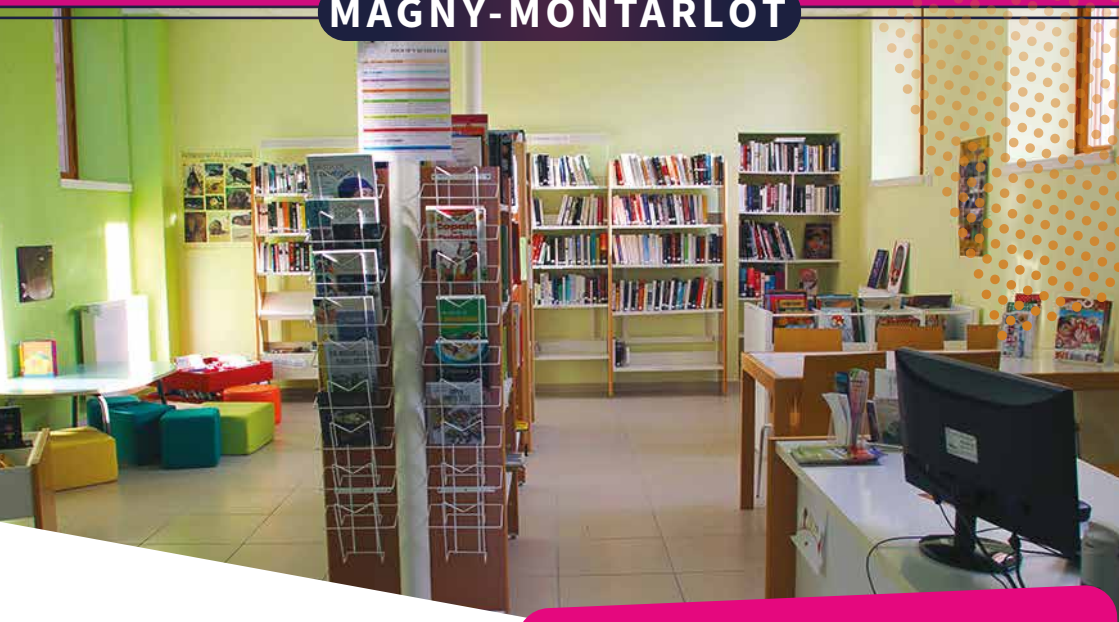

26 Grande rue
21 130 Magny-Montarlot

lundi : **16h30 - 18h30**
samedi : 10h00 - 12h00

bib.magny@wanadoo.fr

03 80 47 18 65

© BM Magny-Montarlot

Collections

- ✓ livres
- ✓ livres en gros caractères
- ✓ revues jeunesse
- ✓ revues adultes

Services

- ✓ portage à domicile

Actions

- ✓ accueil de classes
- ✓ ateliers

SOIRANS

17 Grande rue *(dans la cour de l'école)*
21 110 Soirans

bibliotheque.soirans@wanadoo.fr

Bibliothèque Municipale Soirans

www.mairie-soirans.fr/bibliotheque

mardi : 16h30 - 19h00
samedi : 10h00 - 11h30

© BM Soirans

Collections

- ✓ livres
- ✓ livres en gros caractères
- ✓ textes lus
- ✓ revues jeunesse
- ✓ revues adultes

Services

- ✓ accès Internet
- ✓ WiFi
- ✓ ressources numériques

Actions

- ✓ accueil de classes
- ✓ heures du conte
- ✓ ateliers
- ✓ expositions

FLAGEY-LÈS-AUXONNE

5 rue des Vignes
21 130 Flagey-lès-Auxonne

bibliothequeflagey@gmail.com

mardi : **16h30 - 19h00**
jeudi : **16h30 - 19h00**

Collections

- ✓ livres
- ✓ livres en gros caractères

Services

- ✓ portage à domicile

Actions

- ✓ accueil de classes
- ✓ expositions

LABERGEMENT-LÈS-AUXONNE

25 rue du Bois
21 130 Labergement-lès-Auxonne

biblio.laberge.auxonne@gmail.com

un mercredi sur deux : **17h00 - 18h00**

Collections

- ✓ livres
- ✓ livres en gros caractères

Services

Actions

- ✓ accueil de classes

LES MAILLYS

17 rue Bizot
21 130 Les Maillys

mercredi : **17h00 - 18h30**
vendredi : **16h30 - 18h30**
(à partir de 15h30 pendant les vacances scolaires)

Collections

- ✓ livres
- ✓ textes lus

Services

Actions

- ✓ accueil de classes

MAXILLY-SUR-SAÔNE

6 rue de Pontailler
21 270 Maxilly-sur-Saône

bibliotheque-maxilly21270@orange.fr

jeudi : 16h30 - 18h30

Collections
- ✓ livres
- ✓ livres en gros caractères

Services
- ✓ ressources numériques
- ✓ portage à domicile

Actions
- ✓ accueil de classes

PERRIGNY-SUR-L'OGNON

2 rue des Leux
21 270 Perrigny-sur-l'Ognon

mardi : 15h30 - 17h00
mercredi : 09h30 - 11h30
samedi : 15h30 - 17h00

Collections
- ✓ livres
- ✓ livres en gros caractères

Services
- ✓ portage à domicile

Actions
- ✓ accueil de classes
- ✓ ateliers
- ✓ conférences

TALMAY

2 rue du Baron Paul Thénard
21 270 Talmay

mercredi : 17h00 - 19h00

Collections
- ✓ livres
- ✓ livres en gros caractères

Services
- ✓ ressources numériques

Actions
- ✓ accueil de classes

VIELVERGE

11 Grande rue *(accès rue du Four)*
21 270 Vielverge

bibliotheque.vielverge@gmail.com

lundi : 17h30 - 19h00
mercredi : 17h30 - 19h00
1er et 3e samedi du mois : 9h00 - 11h00

www.vielverge.fr/bibliotheque-municipale

Collections
- ✓ livres
- ✓ livres en gros caractères
- ✓ textes lus

Services
- ✓ accès Internet
- ✓ WiFi
- ✓ ressources numériques
- ✓ portage à domicile

Actions
- ✓ accueil de classes

CHAMPDÔTRE

42 Grande rue *(dans la cour de l'école)*
21 130 Champdôtre

lundi : 17h15 - 18h15

Collections	Services	Actions
✓ livres ✓ livres en gros caractères		

CLÉRY

2 rue du Duché
21 270 Cléry

jeudi : 14h00 - 18h00

Collections	Services	Actions
✓ livres ✓ livres en gros caractères	✓ portage à domicile	✓ accueil de classes

ÉTEVAUX

Estivalire
4 rue du Mont
21 270 Étevaux

samedi : 11h00 - 12h00

Collections	Services	Actions
✓ livres ✓ livres en gros caractères	✓ ressources numériques ✓ portage à domicile	✓ heures du conte

AUXONNE

2 rue de la Paix
21 130 Auxonne

03 80 31 58 32

epnauxonne@gmail.com

www.auxonne.fr/espace-public-numerique

lundi : 9h00 - 12h30
mardi : 9h00 - 12h30
vendredi : 9h00 - 12h30

Sur RDV

- ✓ services administratifs en ligne

PONTAILLER-SUR-SAÔNE

Maison des Services
Rue de Saucis
21 270 Pontailler-sur-Saône

03 80 47 88 93

sati.pontailler@capvaldesaone.com

www.capvaldesaone.fr/services/espace-numerique

lundi : 14h00 - 17h00
du mardi au vendredi : 9h00 - 12h00
14h00 - 17h00

- ✓ accès Internet
- ✓ services administratifs en ligne
- ✓ ateliers thématiques
- ✓ initiation aux équipements informatiques
- ✓ démonstrations

POINTS WIFI

AUXONNE

École de Musique et d'Art
Ancienne Route nationale - 21 130 Auxonne
03 80 27 03 20

du lundi au vendredi : 9h00 - 12h00
13h30 - 17h00
samedi : 9h00 - 13h00

Office de Tourisme
11 rue de Berbis - 21 130 Auxonne
03 80 37 34 46 - contact@capvaldesaone-tourisme.fr
www.capvaldesaone-tourisme.fr

horaires variables selon la saison
se renseigner

PONTAILLER-SUR-SAÔNE

Maison des Services
Rue de Saucis - 21 270 Pontailler-sur-Saône
03 80 47 89 82 - mds@capvaldesaone.fr
www.capvaldesaone.fr/services/maison-des-services

lundi : 14h00 - 17h00
du mardi au vendredi : 9h00 - 12h00
14h00 - 17h00

Bureau d'Information Touristique
3 rue du 8 mai 1945 - 21 270 Pontailler-sur-Saône
03 80 47 84 42 - contact@capvaldesaone-tourisme.fr
www.capvaldesaone-tourisme.fr

de juin à septembre,
du lundi au vendredi,
10h00 - 12h30 / 13h30 - 18h00

ET AUSSI...

Bibliothèque municipale de **Flammerans** voir page 8
Bibliothèque municipale de **Soirans** voir page 11
Bibliothèque municipale de **Vielverge** voir page 13
Médiathèque municipale de **Villers-les-Pots** voir page 5

UN RÉSEAU DE LECTURE PUBLIQUE, C'EST MIEUX POUR TOUS !

En CAP Val de Saône, la lecture et les services numériques sont à proximité et à portée de tous !

Ce guide vous présente l'offre recensée sur le territoire : 2 médiathèques, 6 bibliothèques, 7 points lecture, 3 dépôts de livres, 2 espaces publics numériques, 8 points WiFi.

Liberté • Égalité • Fraternité
RÉPUBLIQUE FRANÇAISE
Ministère Culture

CAP Val de Saône
Communauté de Communes

Ville d'Auxonne

Décembre 2020

La publication de ce guide est soutenue dans le cadre du dispositif Contrat territoire lecture.

Pour plus de renseignements, contactez le 03 80 37 42 52 ou bm.auxonne@orange.fr